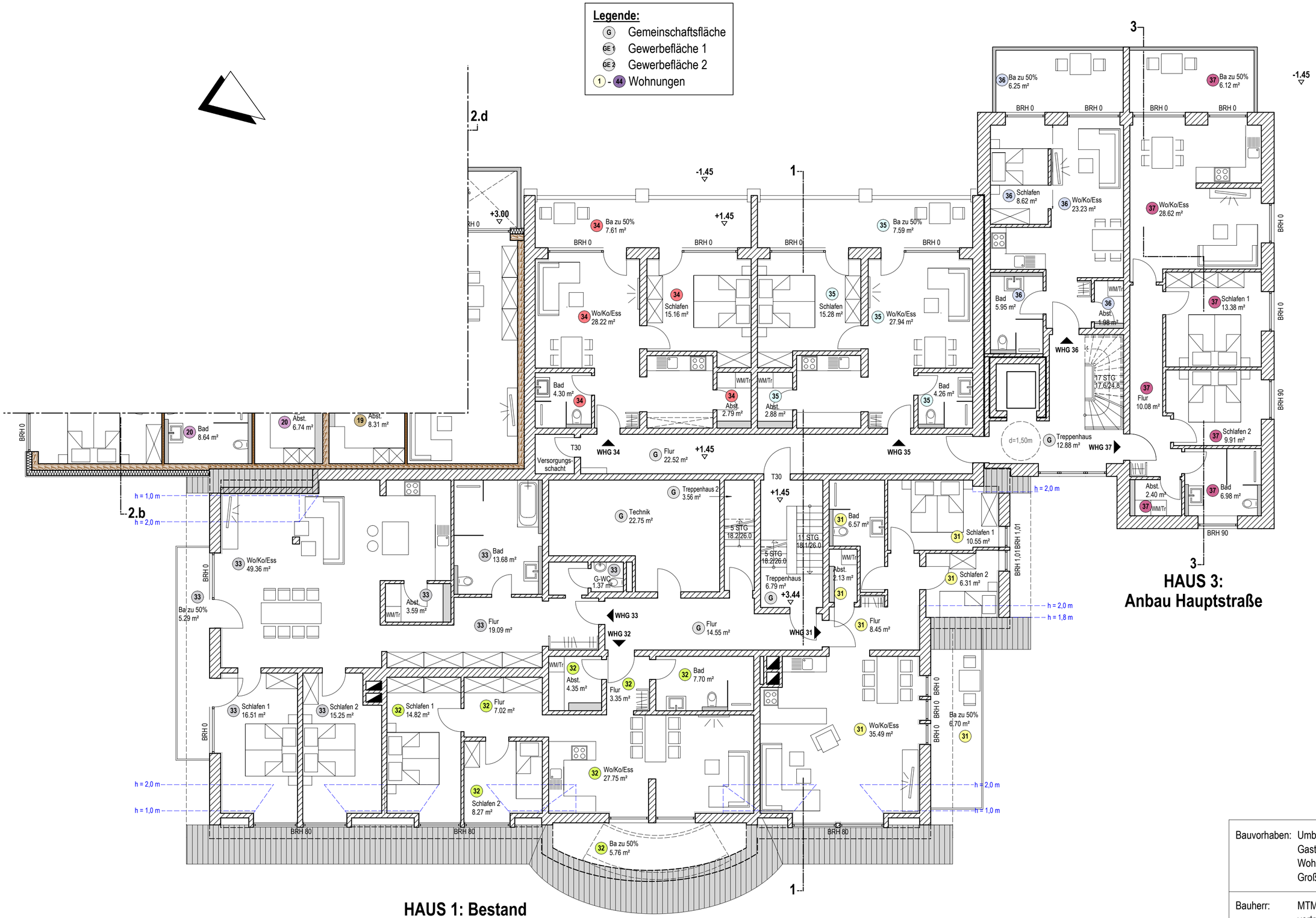

HAUS 1: Bestand

HAUS 3: Anbau Hauptstraße

Bauvorhaben:	Umbau und Erweiterung eines Hotels mit Gastronomie zu Ferien- Appartments und Wohnungen mit Gastronomie Große Straße 73/Seestraße
Bauherr:	MTM Real Estate GmbH vertreten durch Herrn Manuel Kleene Hansawinkel 2, 49456 Bakum
Bauteil:	Grundriss 1.DG / 1. OG Haus 1 + 3
	25.10.2024 Maßstab: 1:100